AlpenSchlössl

EINFACH SAGENHAFT

Dort, wo man traumhafte Urlaubstage verbringen kann

8 HIGHLIGHTS & NEWS
Rund um unser Schlössl

11 DIE SAGE
vom Schlössl in den Alpen

32 BAUERNHOFAUSFLUG
Saftige Wiesen, idyllische Natur

42 UNSER ZUCKERL
Tolle Vorteile für Sie

GASTGEBER AUS

Leidenschaft

Lassen Sie sich mitnehmen auf eine abwechslungsreiche Reise durch das Hotel, wo jeder Gast von uns persönlich willkommen geheißen wird.
Wir betreiben das Hotel AlpenSchlössl mit viel Engagement und Leidenschaft.
Nur so lässt sich sicherstellen, dass Ihr Urlaub bei uns im Alpendorf zum absoluten Highlight Ihrer wohlverdienten Auszeit wird!

Inhalt

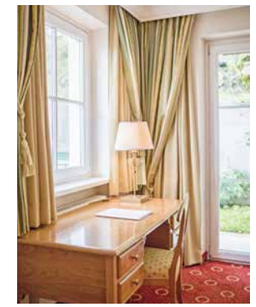

4
DIE GASTGEBER, FAMILIE VIEHHAUSER
Wir heißen Sie herzlich willkommen in unserem Hotel

6
PERFEKTE LAGE
Einfach ein phänomenaler Ausgangspunkt für Ihren Urlaub

8
HIGHLIGHTS & NEWS
Rund um unser Schlössl

11
DIE SAGE VOM SCHLÖSSL IN DEN ALPEN
Lassen Sie sich von unserer hauseigenen Sage verzaubern

14
SAGENHAFT WOHNEN
Zimmer im AlpenSchlössl

20
WELLNESS
Einfach mal entspannen in unserem Spa-Bereich

24
ES WAR EIN MA(H)L
Unsere frischen Produkte garantieren Genuss auf höchstem Niveau

26
KULINARIK
Einige Impressionen unseres kulinarischen Angebots

28
SOMMER IM ALPENDORF
Urlaub wie im Märchen!

32
EIN AUSFLUG AUF UNSEREN BAUERNHOF
Es erwarten Sie saftige, grüne Wiesen und idyllische Natur

36
FAMILIENPARADIES
Ausflugsziele für die ganze Familie

38
WINTERWUNDERWELT
Der Winter rund ums Schlössl - einfach bezaubernd

42
UNSER ZUCKERL FÜR SIE
Tolle Vorteile für Ihren Urlaub im Alpendorf

„GAST SEIN,

FREUND BLEIBEN.“

Wir freuen uns, dass Sie Ihre Urlaubstage in unserem Schlössl in den Alpen verbringen.

Lernen Sie während Ihres Aufenthaltes unsere ganze Familie kennen. Gemeinsam wird gelacht, der hauseigene Bauernhof mit seinen Tieren besucht und die Bergwelt erkundet.

Ihre Familie Viehhauser

WIR WÜRDEN UNS VON HERZEN FREUEN, (WIEDER) IHRE GASTGEBER SEIN ZU DÜRFEN!

Herbert

Die gute Seele des Hauses ...

Herbert ist ein Quell an guten Geschichten und Erfahrungen. Sein Wissen über die umliegende Bergwelt verhilft unseren Gästen zu den schönsten und sagenhaftesten Wanderungen auch abseits der üblichen Pfade.

Hansi

Erfrischend charmant ...

und stets bemüht, den Gästen jeden Wunsch von den Augen abzulesen. Neben seinem Fachwissen als Weinsommelier ist er auch noch leidenschaftlicher Landwirt auf seinem Bio-Bauernhof und seit vielen Jahren begeisterter Wanderführer und Skilehrer. Ohne den Witz und den typisch österreichischen Charme von Hansi wäre das AlpenSchlössl nicht dasselbe.

Elfi

Bezaubernd herzlich ...

Schon wenn Sie zum ersten Mal das AlpenSchlössl betreten, werden Ihnen die liebevolle Dekoration und die besonderen Details ins Auge stechen. Sie schaffen eine heimelige Atmosphäre und ein familiäres Willkommensein, wofür nicht zuletzt Gastgeberin Elfi maßgeblich verantwortlich ist.

RUNDUM ZUM WOHLFÜHLEN

Das AlpenSchlössl in bester Lage

Was will man mehr? Zentral gelegen, direkt gegenüber der Gondelbahn und Skipiste zu Snow Space Salzburg, inmitten eines atemberaubenden Panoramas. Genießen Sie ein einzigartiges Naturerlebnis rund um unser Haus – sportliche Aktivitäten in der klaren Bergluft, eine romantische Pferdekutschenfahrt oder ein gemütlicher Winter-Spaziergang. Wir bieten unseren Gästen ein Rundum-Wohlfühlerlebnis für die ganze Familie!

SIND SIE SCHON IM CLUB?

In unserem SchlösslClub sammeln Sie mit jedem Aufenthalt und jedem Geburtstag sowie jeder Weiterempfehlung Taler, die Sie wie Bargeld bei Ihrem nächsten Urlaub bei uns in Form eines Gutscheines einlösen können.

Fordern Sie dazu einfach Ihre Zugangsdaten an oder registrieren Sie sich online unter: **www.hotel-alpenschloessl.at/de/hotel/schloesslclub-stammgaeste.html**

EINFACH QR-CODE MIT DEM HANDY SCANNEN

Teilen Sie Ihre schönen Momente

Empfehlen Sie uns an Ihre Freunde oder Bekannte weiter! Für jeden Gast, den Sie für einen Urlaub hier bei uns im AlpenSchlössl begeistern können, erhalten Sie von uns als Dankeschön 300 SchlösslTaler auf Ihrem Stammgastkonto gutgeschrieben. Gerne lassen wir auch jedem neuen Gast einen € 30,00 Urlaubsgutschein zukommen, den wir gerne gleich bei der Hotelrechnung in Abzug bringen (Mindestaufenthalt 3 Nächte).

Wir freuen uns auf Ihre Weiterempfehlung!

Das AlpenSchlössl bietet jedem Gast die passende Unterkunft für seine Bedürfnisse.

Egal, ob Sie alleine, zu zweit oder mit der ganzen Familie bzw. mit Freunden reisen – Sie werden sich in unseren komfortabel eingerichteten Zimmern und Suiten wohlfühlen. Ein gemütlicher Mix aus natürlichen Materialien und edlem Design lädt zum Genießen und Entspannen ein.

Mitbringsel für Daheimgebliebene

Nehmen Sie Urlaubserinnerungen mit nach Hause. Unser Genusskörbchen ist gefüllt mit vielen Köstlichkeiten vom Bio-Bauernhof – Speck, Käse, Marmelade und Hansi's Bio Birne. Obendrein gibt es einen € 30,00 Wohlfühlgutschein, den ein neu beworbener Gast bei seinem ersten Aufenthalt im AlpenSchlössl einlösen kann!

UNSER GENUSSKÖRBCHEN

Zirbe
DAS GOLD DER ALPEN

Zirbenschnaps: Dieser wird in der Volksmedizin bei Magenverstimmungen und Übelkeit sowie bei Nervenschwäche und allgemeinen Schwächezuständen eingesetzt.

Zirbensackerl: Gefüllt mit Zirbenspänen ist es besonders wertvoll für Ihr Wohlbefinden. Der herrliche Duft senkt die Herzfrequenz und lässt Sie gut schlafen. Zum Entspannen kann das Zirbensackerl auch warm gemacht werden!

Schenken Sie
URLAUBSFREUDE

Es braucht nicht immer einen besonderen Anlass, um lieben Menschen ein Geschenk zu machen! Diese Aufmerksamkeit soll das Herz des Beschenkten zum Strahlen bringen und ein Lächeln ins Gesicht zaubern. Mit einem Gutschein vom AlpenSchlössl überreichen Sie genussvolle Augenblicke mit bleibender Erinnerung!

Unser erstklassiges Team ist stets darum bemüht, Ihnen jeden Wunsch von den Augen abzulesen.

LESEN SIE GERNE GESCHICHTEN?

Ich erzähl' euch eine Sage...

Wie Johannes zum glücklichsten Menschen der Welt wurde, eine Prinzessin erlöste und viele Tiere und Menschen bis zum heutigen Tage umsorgt werden. Davon erzählt diese Sage.

„ALPENSCHLÖSSL“ DAS GEFIEL MIR. ALSO HAB ICH ANGEFRAGT UND SOFORT GEBUCHT.

Auf der Suche nach Kindheitserinnerungen

Ich wollte an den Ort zurück, an dem ich Skifahren lernte. Also habe ich mich auf die Suche nach einem Hotel gemacht.

Wir bevorzugen kleine familiengeführte Hotels. Mit dem AlpenSchlössl haben wir voll ins Schwarze getroffen.

Die Familie und das Team bemühen sich stets um das Wohlergehen der Gäste. Es wird ein spannendes Wochenprogramm angeboten. Kulinarisch wurden wir sehr verwöhnt.

Als Erinnerung an die schönen Urlaubstage haben wir noch ein Genusskörbchen mit Käse, Speck und einem Fläschchen Schnaps mit nach Hause genommen.

Dem Slogan „Gast sein, Freund bleiben“ können wir nur zustimmen!

Familie Christine und Martin Clement mit Annalena

vom

Schlössl

in den Alpen

Auf einem Bauernhof in einem kleinen Bergdorf im Salzburger Land lebte vor vielen Jahren ein fleißiger Bub namens Johannes, der sich jahrein jahraus von frühmorgens bis spätabends auf dem Hof des herrischen, strengen Vaters abrackerte. Seine Brüder waren schon lange in die weite Welt hinausgezogen und so stand er Tag für Tag noch vor Sonnenaufgang auf und arbeitete ohne Lohn emsig bis tief in die dunkle Nacht hinein und verrichtete sein Tagwerk.

Wie jedes Jahr im Frühling musste Johannes alleine den mühseligen Almauftrieb mit den Kühen und Kälbern des Vaters auf das Heukareck auf sich nehmen. Dort hütete er den ganzen Sommer über die Tiere auf der Alm und stellte Käse und Butter her, damit dann im nächsten Winter nicht Hunger gelitten werden musste. Da Johannes gerne mit den Tieren sprach, waren ihm diese wohlgesonnen und er konnte die ganze Herde gesund und unverletzt auf die Almweiden unterhalb des Gipfels bringen.

Eines Nachts – die letzte Nacht vor dem Almabtrieb – brach ein furchtbares Unwetter über die Alm herein. Es regnete, als ob der Teufel selbst alle Schleusen geöffnet hätte. Sturzflutartige Bäche und polternde Steine schossen die steilen Felswände herab und das ohrenbetäubende Donnern und Krachen der einschlagenden Blitze machten einem Angst und Bange. Durch die leuchtenden Blitze sah Johannes, dass die Rinder in alle Himmelsrichtungen in Todesfurcht davonliefen.

Was sollte er nun machen? Noch bevor der Tag anbrach und sich das Unwetter vollends verzogen hatte, machte sich Johannes auf die Suche nach seiner Herde. Er hing sehr an den Tieren und wollte sie wieder in Sicherheit wissen. Er musste alle Kälber wieder heil ins Tal bringen und sie wiederfinden! Außerdem saß ihm die Furcht vor dem Vater im Nacken.

Er überquerte sumpfige Wiesen und lief durch dichte Wälder, kämpfte sich durch unzugängliches Gestrüpp und über steile Felswände hinab bis zur Liechtensteinklamm. In seiner Verzweiflung wagte er sich sogar hoch hinauf auf den Gernkogel bis zum Geisterberg, wo zahlreiche Erdgeister, Feuergeister, Wassergeister und Luftgeister ihr Unwesen trieben und wo es bis zum heutigen Tage spuken soll. Die braven Feen brachten ihn Gott sei Dank heil am Geisterschloss vorbei in Sicherheit.

Doch weit und breit war keines seiner Kälber zu sehen und er vergoss bittere Tränen. Er stolperte erschöpft und müde weiter.

Plötzlich sah er in der Ferne etwas auf dem Boden liegen. Kurz dämmerte in ihm die Hoffnung, doch noch ein Kalb gefunden zu haben. Er näherte sich ganz langsam und erkannte ein Reh. Es schien verletzt zu sein, denn es machte keine Anstalten zu fliehen. In dem Wissen um die Scheue dieser besonderen Geschöpfe näherte sich Johannes mit langsamen Schritten. Er bemerkte, dass es, wie er selbst, großen Hunger und Durst litt und zudem noch am Bein verletzt war.

Um das Tier zu beruhigen, sprach er es sanft und leise an. Johannes konnte nicht anders, als das Reh mitzunehmen. Er wusste, wenn er es hier alleine liegen ließe, wäre es dem Tode geweiht. Das Reh war dankbar für die Güte des Jungen und ließ es geschehen. So nahm er es mit allerletzter Kraft auf seinen Rücken und machte sich auf den Weg weiter den Berg hinab. Wenn er schon die Kühe und Kälber Gottes Gnade überlassen musste, dann konnte er wenigstens dieses Reh retten.

Nach einiger Zeit kam er zu einer Lichtung, in deren Mitte sich ein Holzbrunnen mit fließendem Wasser befand. Er spürte, wie er ein kleines Stückchen Vertrauen schöpfte. Endlich konnte er dem Reh etwas zu trinken geben. Er versorgte zuerst das verletzte Tier, legte es vorsichtig auf den Boden und gab ihm das Wasser aus dem Brunnen. Als das Reh direkt aus den Händen von Johannes zu trinken begann, ereignete sich plötzlich ein Wunder: Es verwandelte sich in ein wunderschönes Mädchen mit langen, sanft gewellten, blonden Haaren und großen, dunklen Augen, die ihn an das Reh erinnerten.

„Danke, dass du mich gerettet hast“, sagte es. Johannes, der sich mit letzten Kräften aufrecht hielt, stand vor dem Mädchen und traute seinen Augen kaum. Er fragte sich kurz, ob das alles nur ein Traum sei, doch die Schmerzen in seinem Körper erinnerten ihn daran, dass es wahr sein musste. „Ich bin eine Prinzessin. Ein finsterer, alter Zauberer hat mich verwunschen“, erklärte das Mädchen vor ihm. „Er wandte einen bösen Trick an, um all meine Schönheit und all mein Geld zu bekommen. Doch es gelang ihm nicht. Aus Zorn darüber, und nicht an das Gute im Menschen glaubend, verfluchte er mich, auf dass nur jemand mit einem wahrhaft von Liebe erfüllten Herzen mich retten könne.“

Johannes hörte die Worte und konnte sie dennoch nicht glauben. Er sollte tatsächlich so besonders sein, um eine Prinzessin retten zu können? Die Prinzessin küsste ihn zum Ausdruck ihres Dankes und da war es um sie beide geschehen. Sie wussten, das war die wahre Liebe, das war es, warum sie so viel Last und Mühen hatten ertragen müssen. Es war ihnen bestimmt, sich zu finden. Der Bauernbub und die Prinzessin beschlossen in diesem Moment, dass nie wieder jemand an diesem besonderen Platz rings um diesen Brunnen Hunger oder Durst leiden sollte, so wie sie es tun mussten.

> *Hier an diesem speziellen Fleckchen am Fuße der Salzburger Berge erbauten sie sich ein Heim, ein kleines Schlössl mitten in den Alpen. In diesem Schlössl war jeder willkommen und Reisende wurden aufgenommen, um sich zu erholen und neue Kraft zu tanken.*

Natürlich wurde auch für alle Tiere gesorgt. Im Winter errichtete man nahe am Waldesrand eine Futterkrippe mit Heu für die Rehe und für alle Bewohner des Waldes sowie ein kleines Vogelhäuschen, an dem sich alle Vögel laben konnten. Auch im Sommer erlebten die Tiere hier, gemeinsam mit den kleinen Besuchern und Reisenden, viele schöne Momente.

Sagenhaft wohnen

DORT, WO MAN
JEDE NACHT HERRLICH
RUHEN KANN

Man erzählt

VON EINEM SCHLOSS IN DEN ALPEN,
WO MAN NOCH TRÄUMEN KANN.

Hätte Dornröschen damals eher von uns erfahren, würde sie sich unser AlpenSchlössl für ihren hundertjährigen Schlaf ausgesucht haben. Und warum auch nicht? In unseren komfortabel eingerichteten Zimmern und Suiten kann man sich nur wohlfühlen. Die heimelige Atmosphäre, das stilvolle Ambiente und die persönliche Betreuung schaffen vom ersten Augenblick an ein Gefühl des Willkommenseins.

ZIMMER

WIR BIETEN JEDEM GAST
DIE PASSENDE UNTERKUNFT
FÜR SEINE BEDÜRFNISSE.

Stellen Sie sich vor…

…EINFACH MAL EBEN FÜRSTLICH WOHNEN.

Schon von unserer Fürstensuite gehört? Ergreifen Sie die Gelegenheit und wohnen Sie für ein paar Tage mit Ihrer Familie in unserer komfortablen Suite.

Es handelt sich um ein geräumiges Familienzimmer mit Ausziehcouch im Wohnbereich, gemütlicher Sitzecke, Kachelofen, separatem Kinderzimmer mit Stockbett, Diele und Südbalkon.

… Sie wachen in großzügigen, mit viel Liebe eingerichteten Komfortzimmern und Suiten auf und starten in einen herrlichen Urlaubstag.

Um zu gewährleisten, dass für jeden Gast die passende Unterkunft geboten wird, wurde jedes Zimmer und jede Suite individuell mit einem gemütlichen Mix aus natürlichen Materialien und edlem Design eingerichtet.

» **Wollen Sie einfach mal Ihre Ruhe haben?**
Unser Singlezimmer mit kleiner Dachterrasse eignet sich perfekt dafür.

» **Sehnen Sie sich nach einem romantischen Pärchenurlaub?**
Wir bieten eine tolle Auswahl, von gemütlichen Komfortzimmern bis zur Sissysuite.

» **Wie wäre es mit einem abwechslungsreichen Familienurlaub?**
Sommer wie Winter ist im Alpendorf Action garantiert. Und erholen kann man sich super in unseren Familienzimmern.

Nähere Informationen finden Sie auf:
www.hotel-alpenschloessl.at

Schlösslsuite

ZUM WOHLFÜHLEN

Mit Wohnzimmer, gemütlicher Kuschelecke, Kachelofen, begehbarem Kleiderschrank und Südbalkon mit Panoramablick.

„Tu deinem Leib Gutes, damit deine Seele Lust hat darin zu wohnen.“

THERESIA VON AVILA

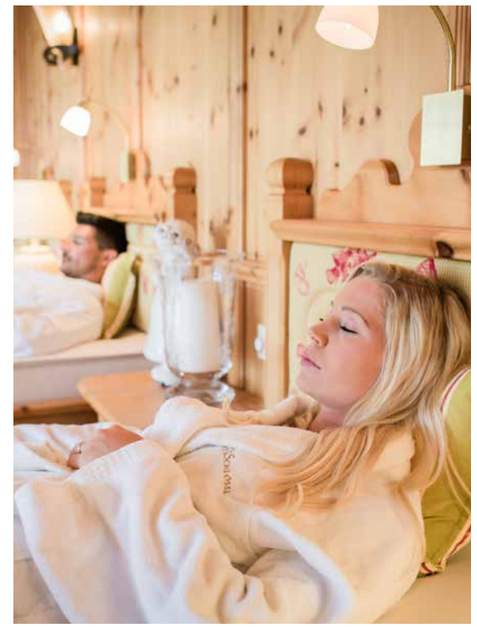

Impressionen

BEAUTY & SPA

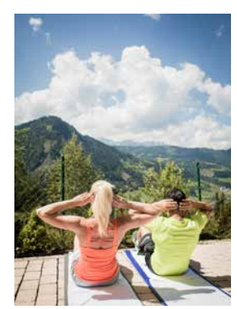

Allen Romantikern empfehlen wir magische Momente in der Schlössl Spa Suite.

Dort, wo müde Helden wieder das Funkeln der Sonne entdecken.

Beauty & Spa im AlpenSchlössl

Willkommen im Reich der Sinne

Zu einem Urlaub bei uns gehören natürlich auch sagenhafte Wohlfühl-Momente im Beauty & Spa Bereich. Nutzen Sie die Wasser- und Saunawelt und tanken Sie neue Kraft und Energie. Ob Sie lieber sportlich schwimmen, das Prickeln im Whirlpool genießen, in der Sauna oder im Dampfbad schwitzen oder sich auf eine Ruheinsel oder in eine „Kuschelecke" zurückziehen wollen - hier ist alles möglich.

Es war ein Ma(h)l ...

Lassen Sie sich vom Schlössl-Team mit frischen, regionalen Produkten verwöhnen

Hansi, Gastgeber im AlpenSchlössl, ist auch mit Leib und Seele Landwirt am eigenen Bio-Bauernhof in Sankt Johann, dem Schnürholzgut.

Das wirkt sich natürlich auch positiv auf die Küche vom AlpenSchlössl aus. Mit den saisonalen Produkten, die teilweise direkt vom Bauernhof kommen, zaubert unser Küchenchef Martin gesunde und besonders schmackhafte Gerichte für unsere Gäste. Unser erfahrener Küchenchef mit seinem engagierten Küchenteam verwöhnt Sie mit natürlichen und biologischen Köstlichkeiten. Neben der Verwendung frischer, sorgfältig ausgewählter Produkte, legt er beim Einkauf besonderen Wert auf höchste Qualität und auf die regionale Herkunft der Lebensmittel. Also dann: Mahlzeit!

Impressionen

KULINARIK IM ALPENSCHLÖSSL

EINFACH SAGENHAFT

Unser erstklassiges Serviceteam ist stets darum bemüht, Ihnen jeden Wunsch von den Augen abzulesen!

Einladend, unsere sonnige Panoramaterrasse. Hier lässt es sich aushalten.

Und damit man den traumhaften Ausblick auf das sagenumwobene Tennengebirge und den Hochkönig auch genießen kann, wenn das Wetter mal nicht so mitspielt, stellen wir unseren Gästen auch einen Loungebereich zur Verfügung, der bei jedem Wetter genutzt werden kann. Das heißt: Zurücklehnen, entspannen und träumen.

Kleiner Tipp am Rande:
Ein strahlender Sommertag auf der Panoramaterrasse lässt sich mit unserem fruchtig frischen Schlössl Spritzer oder dem herrlichen, eigens kreierten Erdbeer Hugo natürlich noch um einiges besser genießen. Beide Drinks werden mit frischer Minze aus der hauseigenen Kräuterschnecke serviert!

Sommer

Urlaub wie aus dem Märchenbuch!

Entdecken Sie beim Wandern durch die Salzburger Berglandschaft die facettenreiche Natur der Alpen.

Unser Tipp:

EINE GENUSSWANDERUNG DURCH DIE SALZBURGER BERGWELT DARF IN UNSEREM WOCHENPROGRAMM NATÜRLICH NICHT FEHLEN.

Wandern Sie hoch hinauf auf unseren Hausberg „das Heukareck" – auf über 2.000 Meter Seehöhe! Ob allein oder geführt von Gastgeber Hansi oder Herbert bietet sich eine einmalige, sagenhafte Aussicht auf das wunderschöne Salzachtal und die umliegende Berg- und Gebirgswelt.

Erkunden Sie die Umgebung zu Fuß oder mit dem Mountainbike.

ERLEBEN SIE DIE SCHÖNHEIT UND VIELFALT UNSERER EINZIGARTIGEN LANDSCHAFT

Zauberhafte Wanderungen

Das AlpenSchlössl liegt am Eingang zum Großarltal, dem „Tal der Almen". Egal, ob Sie die eindrucksvolle Bergkulisse der Hohen Tauern genießen, oder sich bei einer entspannten Einkehr in eine der vielen Almen die heimischen Köstlichkeiten schmecken lassen - dieser Sommerurlaub birgt unvergessliche Erlebnisse.

Mit etwas Glück können Sie nicht nur die herrlichen Almblumen auf den Wiesen betrachten, sondern auch Gämse beobachten, die majestätisch durch die Berglandschaft von Stein zu Stein springen.

Das muss man gesehen haben! In unserer Region erwarten Sie sagenumwobene Ausflugsziele.

Die Liechtensteinklamm, eine der schönsten Schluchten der Alpenwelt und ein gewaltiges Naturschauspiel, die imposante Eisriesenwelt, die Erlebnisburg Hohenwerfen mit ihrem mittelalterlichen Treiben und der Greifvogelschau am historischen Landesfalkenhof, sowie der idyllische Jägersee sind innerhalb kürzester Zeit erreichbar.

Liechtensteinklamm

Das Ausflugserlebnis ist ab Sommer 2019 wieder für Besucher zugänglich. Ob am Vormittag oder Nachmittag, nach nur 30 Minuten Fußmarsch vom Hotel erreichen Sie die sagenumwobene, wildromantische Klamm.

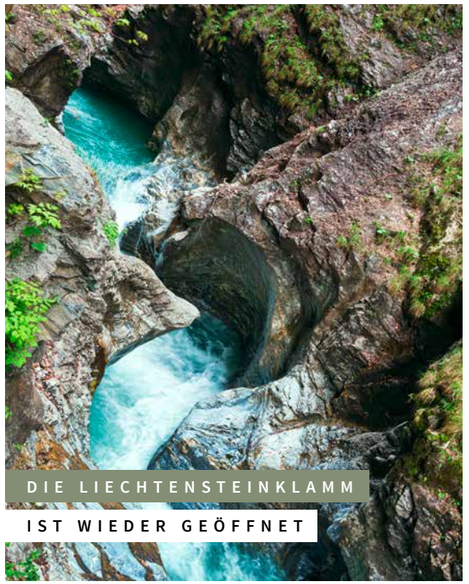

Unser Junior-Gastgeber Johannes ist der ältere von zwei Brüdern. Er freut sich schon auf neue Spielkameraden.

Neben seiner Schulpflicht spielt Fußball für Johannes eine ganz große Rolle. Aufgrund seiner aufgeschlossenen Art verbringt er auch sehr viel Zeit im Hotel und freundet sich schnell mit unseren Gästekindern an. Besonders freut er sich, wenn er jemanden zum Fußball spielen findet und ihn dabei viele Kinder auf den **gegenüber liegenden Fußballplatz beim Abenteuerspielplatz** begleiten.

UNSER BAUERNHOFTAG

UNSAGBARE SCHÄTZE ENTDECKEN UND ABENTEUER ERLEBEN.

Mini-Gastgeber Maximilian, unser Jüngster in der Familie.

Maximilian ist im Mai 2015 geboren. Nachdem „Maxi“ am Vormittag den örtlichen Kindergarten besucht, tobt er sich am Nachmittag so richtig am Bauernhof aus. Egal, ob mit den Tieren, beim Traktorfahren oder in der Natur – Maxi fühlt sich auf unserem Bio-Bauernhof am wohlsten. Besonders freut er sich immer, wenn sein Papa Hansi den Bauernhof-Erlebnistag organisiert und ihn dabei viele Gästekinder besuchen kommen!

Ausflug auf den Bauernhof:

Was gibt es Schöneres, als einen Tag am Bauernhof zu verbringen, umgeben von saftigen Wiesen und idyllischer Natur?

Sommer
PROGRAMM

Im Sommer steht der Bauernhofbesuch fix im Wochenprogramm. Dabei fahren wir zu Juniorchef Hansi's Heimathaus, dem Bauernhof „Schnürholz" in St. Johann. Hier kann man den Hof bei einer interessanten Besichtigung und Hofführung hautnah erleben und sich über viele märchenhafte Erlebnisse freuen. Ein Glas frischer Biomilch gehört zur Stärkung natürlich unbedingt dazu. So macht das Landleben Spaß.

Alle AlpenSchlössl Inklusivleistungen finden Sie auf **www.hotel-alpenschloessl.at**

Impressionen

FAMILIENPARADIES ALPENDORF

Abenteuer gesucht?

IM FAMILIENPARADIES ALPENDORF KÖNNEN KLEINE ABENTEURER UNSAGBARE GESCHICHTEN ERLEBEN.

Von sagenhaften Abenteuern und lustigen Geistern …

Im Alpendorf erwartet Sie ein Spieleparadies, das Kinderaugen zum Leuchten bringt. Fun & Action im hoteleigenen Erlebnisgarten oder am gegenüber dem Hotel liegenden **Abenteuerspielplatz** sorgen zusätzlich für unterhaltsame Urlaubsmomente für die ganze Familie.

Ein Besuch am **Geisterberg**, wo verborgene Schätze entdeckt werden, ist ein Pflichtprogramm für große und kleine Abenteurer. Gspensti und Spuki ziehen herum und begleiten die zahlreichen neugierigen Besucher rund um den Geisterberg. In herrlicher Panoramalage findet man verschiedene Geister, die längsten Rutschen, Schaukeln und ein Wander- und Naturerlebnis der besonderen Art.

Sagenhafte Kinderpreise, der AlpenSchlössl Kids Club und eine auf die „Kleinen“ abgestimmte Kids-Halbpension tragen zu einem gelungenen Familienurlaub im Hotel AlpenSchlössl bei.

GENIESSEN SIE UNVERGESSLICHE URLAUBSMOMENTE INMITTEN UNSERER VERZAUBERTEN WINTERLANDSCHAFT.

Skiurlaub vom Feinsten. Wohnen nahe der Talstation

120 Pistenkilometer, 45 moderne Seilbahnanlagen und 100% Schneesicherheit. Das alles und noch viel mehr finden Sie nur 2 Minuten Gehzeit von unserem Schlössl entfernt. Das weitläufige Skigebiet „Snow Space Salzburg“ verbindet St. Johann - Alpendorf mit Wagrain und Flachau.

Die gesamte Ski amadé bietet Ihnen mit 760 Pistenkilometern und mehr als 270 Liften, Kabinen- und Seilbahnen vollstes Skivergnügen. Ob Genussskifahrer oder sportlicher Carver, ob Senior oder Kind - jeder findet seine perfekt präparierte Piste.

AlpenSchlössl-Skikartenservice
Ab zwei Tagen erhalten Sie Ihren persönlichen Skipass direkt bei uns an der Rezeption.

Tourenski

Ziehen Sie Ihre Spuren über Berg und Tal durch frischen Pulverschnee.

Neben Skifahren gibt es noch unzählige weitere Wintersportarten, die für alle Altersstufen geeignet sind. Entlang der insgesamt 714 km ausgedehnten Langlaufloipen von Ski amadé haben Sie genügend Gelegenheit, um körperliche Fitness und die wunderschöne Winterlandschaft gleichermaßen bewusst auszukosten. Oder Sie unternehmen eine lustige Rodelpartie mit der ganzen Familie, die Naturrodelbahnen Alpendorf bzw. Hahnbaum sind autofrei und teilweise beleuchtet.

Kleiner Tipp am Rande:
Für alle Schlittschuhläufer befindet sich in St. Johann ein künstlich angelegter Eislaufplatz. Dort kann man sich auch passende Schlittschuhe ausleihen.

Es gibt nichts Schöneres, als seine Tourenski zu packen und sich auf den Weg zu machen. Allein der Gedanke mit eigener Kraft ohne Hilfe den Berg zu erklimmen, ist ein Gefühl der Freiheit. Oben angekommen, legt man eine Rast bei einer Hütte ein und blickt genussvoll ins Tal herab. Danach schwingt man den Hang wieder hinunter und weiß dabei, das alles hab ich nur mit meiner Willenskraft geschafft.

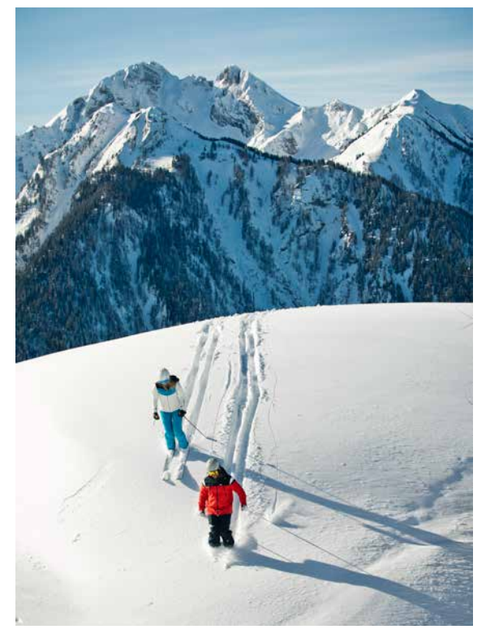

Impressionen

UNVERGESSLICHE MOMENTE, EINZIGARTIGE AUSBLICKE

Ihre Vorteile im Winter

Preisvorteil auf Skikurse
Bei Buchung eines Skikurses über unsere Rezeption erhalten Sie einen Rabatt von 5% bei einer unserer Partnerskischulen „Skischule Alpendorf“ und „Ski & Mountaincoaching“.

Preisvorteil auf Skiverleih
Leihen Sie Ihre Skiausrüstung zum Vorteilspreis bei unserem Partner Skishop „Snoworld“.

Wintersport-Beratung
Ihr Gastgeber und Skilehrer Hansi berät Sie in Fragen des Wintersports und sorgt für unbeschwerten Skigenuss. Gerne schneidert er ein persönliches Skikurs-Paket und gibt Tipps für die attraktivsten Abfahrten und die urigsten Skihütten.

Frühbucherbonus für Ihren Urlaub im Advent
Für Ihre Auszeit im Dezember erhalten Sie einen Bonus von 5% auf alle Adventangebote, wenn Sie bis 4 Wochen vor Urlaubsbeginn buchen.

Das Team vom Ski & Mountaincoaching mit ihrem Gastgeber Hansi betreut sie in allen Bereichen des Wintersports.

Erkunden Sie zusammen mit Ihren Gastgebern die Salzburger Bergwelt.

5% FRÜHBUCHERBONUS

Frühbucherbonus für Ihren Sommerurlaub:
Als Frühbucherbonus bis 6 Wochen vor Urlaubsbeginn erhalten Sie einen Rabatt von 5% auf alle Sommerpreise und -pauschalen (ausgenommen Top-Angebote).

Kostenloses Wander-Servicepaket:
Im Zuge unseres Wochenprogramms veranstalten wir regelmäßig Genusswanderungen. Unser Wander-Service reicht von der gemütlichen Almwanderung bis zur beeindruckenden Hochgebirgstour. Bei all unseren Wander- und Ausflugsfahrten bieten wir eine Mitfahrgelegenheit in unserem Hotelbus. Alle Gäste, die unsere schöne Berglandschaft selbst erkunden möchten, erhalten hilfreiche Tipps von der Gastgeberfamilie Viehhauser.

Bergsteigerjause für alle geführten Gipfeltouren.

AlpenSchlössl-Wanderbuch (erstellt von unserem langjährigen Stammgast Günter Schüttauf) mit Vorschlägen für Wanderungen und Ausflugsfahrten im Salzburger Land.

Rucksäcke, Teleskopstöcke und Wanderkarten werden leihweise und unentgeltlich zur Verfügung gestellt, Fotoservice per CD oder USB-Stick.

Sommerliftl'n: Das AlpenSchlössl liegt direkt gegenüber der Gondelbahn Alpendorf.

Impressum / Publisher´s Information
Herausgeber / Editor: AlpenSchlössl Viehhauser KG
Konzept, Design: Werbeagentur Algo GmbH
Bilder und Grafiken: AlpenSchlössl Viehhauser KG, Selina Flasch, TVB St. Johann, shutterstock.com
Druck:

Familie Viehhauser
Alpendorf 3a
5600 St. Johann, Österreich

T: +43 (0) 6412 / 40 600

info@hotel-alpenschloessl.at

www.hotel-alpenschloessl.at